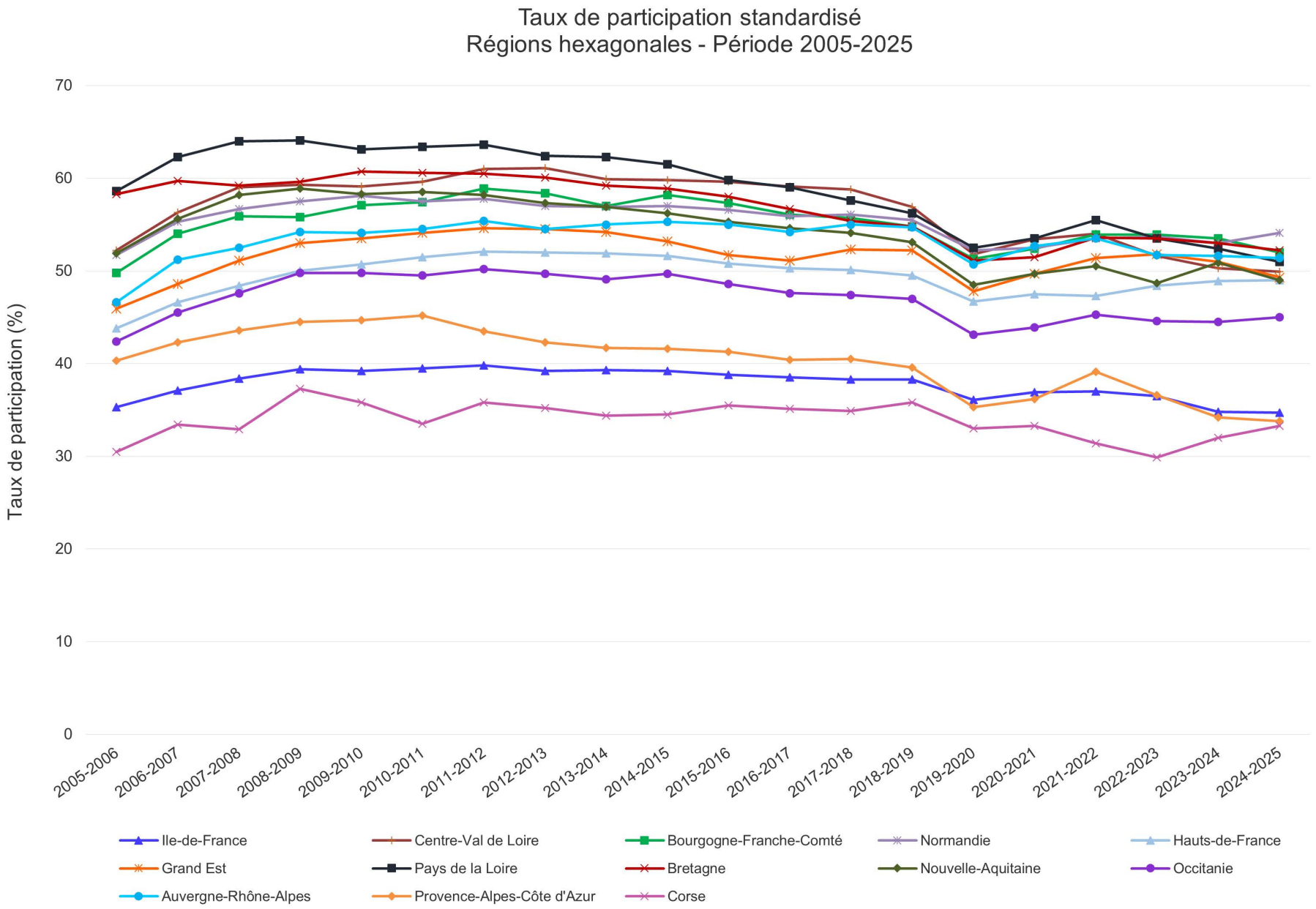
Taux de participation standardisé
Régions hexagonales - Période 2005-2025
Taux de participation (%)
70
60
50
40
30
20
10
0
2005-2006
2006-2007
2007-2008
2008-2009
2009-2010
2010-2011
2011-2012
2012-2013
2013-2014
2014-2015
2015-2016
2016-2017
2017-2018
2018-2019
2019-2020
2020-2021
2021-2022
2022-2023
2023-2024
2024-2025
Ile-de-France
Centre-Val de Loire
Bourgogne-Franche-Comté
Normandie
Hauts-de-France
Grand Est
Pays de la Loire
Bretagne
Nouvelle-Aquitaine
Occitanie
Auvergne-Rhône-Alpes
Provence-Alpes-Côte d'Azur
Corse