

Surveillance canicule en Rhône-Alpes Point quotidien du 3 juillet 2010

Alerte dans Rhône depuis le 2 juillet 2010

Le point quotidien est réalisé lors du déclenchement du niveau de mise en garde et d'action (MIGA). Il fait la synthèse de l'ensemble des indicateurs suivis par la Cire :

- indicateurs météorologiques fournis par Météo-France ;
- indicateurs de la qualité de l'air recueillis par les associations de surveillance de la qualité de l'air ;
- indicateurs des données sanitaires individuelles transmises par les services d'urgences informatisés et les associations SOS Médecins à l'InVS ;
- indicateurs d'activité des SAMU et des services d'urgences saisissant sur le serveur OURAL.

Situation épidémiologique en Rhône-Alpes

Depuis quelques jours le département du Rhône connaît des températures élevées. L'association des fortes chaleurs à un épisode de pollution atmosphérique a déclenché la passage en MIGA pour ce département hier.

Au niveau des indicateurs sanitaires, une légère augmentation du nombre de consultation des services d'urgence pour déshydratation a pu être observée. L'association SOS médecins de Lyon quant à elle n'observe pas d'augmentation d'activité.

Météo France prévoit une diminution des températures pour demain et le début de semaine prochaine suivie d'une nouvelle augmentation à partir de mercredi.

Données météo et pollution de l'air

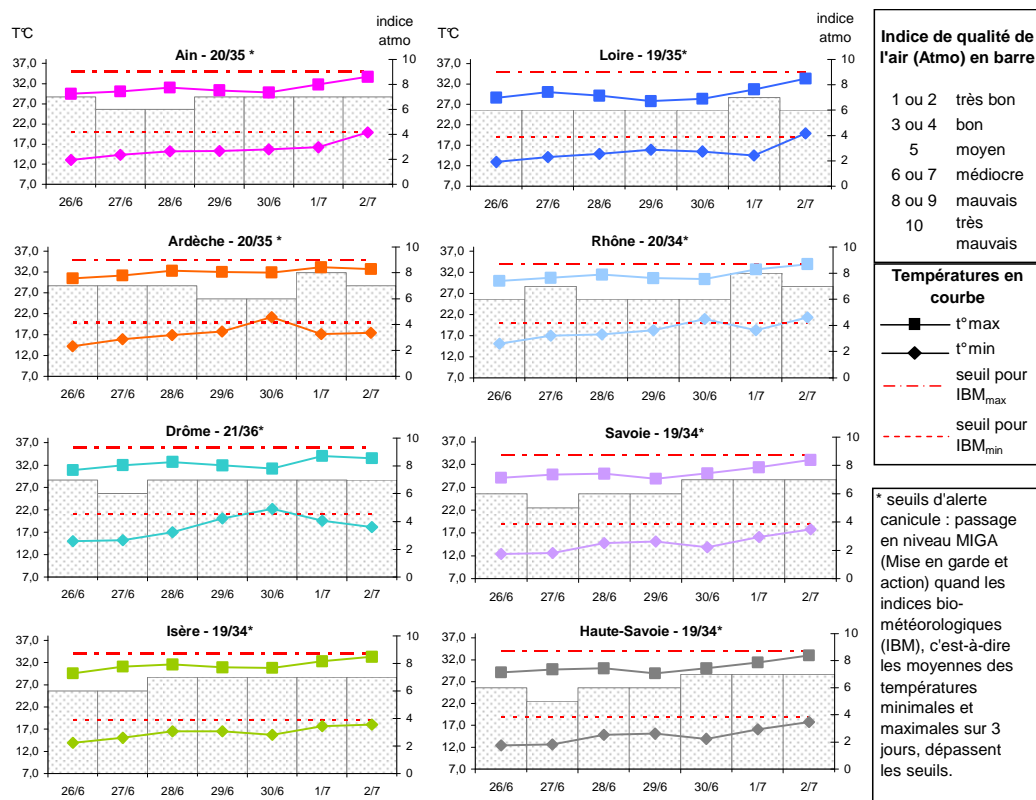

Les températures sont mesurées à Ambérieu (01), Aubenas (07), Montélimar (26), Le Versoud (38), St Etienne (42), Bron (69) et Chambéry (73).

Les indices Atmo sont ceux des villes de Bourg-en-Bresse (01), Annonay (07), Valence (26), Grenoble (38), St Etienne (42), Lyon (69), Chambéry (73) et Annecy (74).

| Surveillance des pathologies en lien avec la chaleur dans les services d'urgence informatisés (source : SurSaUD, OSCOUR) |

Nombre hebdomadaire de passages aux urgences pour chaleur, déshydratation et malaise dans les 36 établissements de Rhône-Alpes participant au réseau « Oscour »

AIN

	chaleur (regroupement syndromique)	déshydratations	malaises
26/06/10	,00	,00	1,00
27/06/10	,00	1,00	4,00
28/06/10	,00	,00	7,00
29/06/10	,00	1,00	3,00
30/06/10	,00	1,00	2,00
01/07/10	,00	,00	4,00
02/07/10	,00	,00	3,00

ARDECHE

	chaleur (regroupement syndromique)	déshydratations	malaises
26/06/10	,00	,00	1,00
27/06/10	,00	,00	,00
28/06/10	,00	,00	,00
29/06/10	,00	,00	,00
30/06/10	,00	,00	1,00
01/07/10	,00	,00	1,00
02/07/10	,00	,00	,00

DROME

	chaleur (regroupement syndromique)	déshydratations	malaises
26/06/10	,00	,00	1,00
27/06/10	,00	,00	1,00
28/06/10	,00	,00	2,00
29/06/10	,00	,00	,00
30/06/10	,00	,00	2,00
01/07/10	,00	,00	1,00
02/07/10	,00	1,00	1,00

ISERE

	chaleur (regroupement syndromique)	déshydratations	malaises
26/06/10	,00	,00	6,00
27/06/10	1,00	,00	12,00
28/06/10	,00	1,00	13,00
29/06/10	,00	,00	10,00
30/06/10	1,00	,00	11,00
01/07/10	,00	,00	19,00
02/07/10	1,00	1,00	12,00

LOIRE

	chaleur (regroupement syndromique)	déshydratations	malaises
26/06/10	1,00	,00	3,00
27/06/10	,00	,00	3,00
28/06/10	,00	,00	5,00
29/06/10	,00	,00	6,00
30/06/10	,00	,00	5,00
01/07/10	1,00	,00	1,00
02/07/10	,00	1,00	3,00

RHÔNE

	chaleur (regroupement syndromique)	déshydratations	malaises
26/06/10	,00	1,00	22,00
27/06/10	,00	1,00	26,00
28/06/10	,00	,00	23,00
29/06/10	,00	,00	24,00
30/06/10	,00	1,00	23,00
01/07/10	1,00	1,00	28,00
02/07/10	2,00	5,00	23,00

SAVOIE

	chaleur (regroupement syndromique)	déshydratations	malaises
26/06/10	,00	,00	3,00
27/06/10	,00	,00	8,00
28/06/10	,00	1,00	7,00
29/06/10	,00	1,00	4,00
30/06/10	,00	,00	8,00
01/07/10	,00	,00	5,00
02/07/10	,00	,00	2,00

HAUTE-SAVOIE

	chaleur (regroupement syndromique)	déshydratations	malaises
26/06/10	,00	1,00	6,00
27/06/10	,00	,00	10,00
28/06/10	,00	,00	4,00
29/06/10	,00	,00	4,00
30/06/10	,00	,00	11,00
01/07/10	,00	,00	4,00
02/07/10	,00	,00	6,00

L'Institut de veille sanitaire (InVS) a mis en place le réseau « OSCOUR » auquel participent des services d'urgences hospitalières qui transmettent

quotidiennement à l'InVS, leurs résumés de passages aux urgences (RPU), c'est-à-dire une information sur chaque passage aux urgences.

36 établissements de Rhône-Alpes transmettent leurs RPU avec un code diagnostic :

- Ain : CH Belley, Clinique Convert Bourg-en-Bresse, CH Haut Bugey Oyonnax

- Ardèche : Clinique Pasteur de Guilherand

- Drôme : CH Crest, CH Die, CH Valence, CH de Montélimar

- Isère : CH Oudot Bourgoin-Jallieu, CH Voiron, Hôpital Sud, Hôpital de la Tronche, CH de la Mure, CH Lucien Hussel Vienne, Groupe Hospitalier Mutualiste

- Loire : Clinique Mutualiste St Etienne, Clinique du Parc St Priest en Jarez, CH St Etienne, CH Pays de Gier, CH Montbrison

- Rhône : CH Villefranche-sur-Saône, Groupe hospitalier mutualiste « Les Portes du Sud », Hôpital Edouard Herriot, CH Lyon Sud, Hôpital de la Croix-Rousse, CH St Joseph St Luc, Hôpital privé Jean Mermoz, Clinique du Tonkin

- Savoie : CH Moutiers, CH St Jean de Maurienne, CH Bourg St Maurice, CH Albertville, CH Aix-les-Bains, CH Chambéry

- Haute-Savoie : CH Sallanches, Hôpital intercommunal sud Léman Valserine.

Nombre quotidien de diagnostics de déshydratation et malaise pour 4 associations SOS médecins (Grenoble, Saint-Etienne, Lyon, Annecy) et nombre quotidien de motifs d'appel pour chaleur et déshydratation pour l'association SOS Médecins de Chambéry

DIAGNOSTICS POSES PAR SOS MEDECINS GRENOBLE

	coups de chaleur	de déshydratations	malaises
26/06/10	,00	,00	1,00
27/06/10	,00	,00	1,00
28/06/10	1,00	,00	,00
29/06/10	,00	,00	2,00
30/06/10	,00	,00	,00
01/07/10	,00	1,00	,00
02/07/10	,00	,00	2,00

DIAGNOSTICS POSES PAR SOS MEDECINS SAINT-ETIENNE

	coups de chaleur	de déshydratations	malaises
26/06/10	,00	,00	1,00
27/06/10	,00	,00	1,00
28/06/10	,00	,00	2,00
29/06/10	,00	,00	1,00
30/06/10	,00	,00	2,00
01/07/10	1,00	,00	2,00
02/07/10	,00	,00	1,00

DIAGNOSTICS POSES PAR SOS MEDECINS LYON

	coups de chaleur	de déshydratations	malaises
26/06/10	1,00	,00	3,00
27/06/10	1,00	2,00	2,00
28/06/10	2,00	,00	2,00
29/06/10	2,00	4,00	2,00
30/06/10	,00	1,00	3,00
01/07/10	,00	,00	2,00
02/07/10	2,00	2,00	,00

DIAGNOSTICS POSES PAR SOS MEDECINS ANNECY

	coups de chaleur	de déshydratations	malaises
26/06/10	,00	,00	,00
27/06/10	,00	,00	,00
28/06/10	,00	,00	,00
29/06/10	,00	,00	,00
30/06/10	,00	,00	,00
01/07/10	,00	,00	1,00
02/07/10	,00	,00	,00

MOTIFS D'APPEL ENREGISTRES PAR SOS MEDECINS CHAMBERY

	coups de chaleur	malaises
26/06/10	,00	,00
27/06/10	,00	1,00
28/06/10	,00	,00
29/06/10	,00	,00
30/06/10	,00	1,00
01/07/10	,00	,00
02/07/10	,00	,00

Les associations SOS Médecins assurent une médecine d'urgence et la permanence des soins en zone urbaine et péri-urbaine.

En Rhône-Alpes, il existe 5 associations SOS Médecins situées à Grenoble, Saint-Etienne, Lyon, Chambéry et Annecy.

Les données relatives à l'activité des associations SOS Médecins sont transmises en continu à l'InVS.

SOS Médecins Chambéry ne code pas les diagnostics, d'où la présentation des motifs d'appel pour cette association.

Passages dans les services d'accueil des urgences (SAU)

P_{Tot} = nombre total de passages

P_{>75} = nombre de passages de personnes de plus de 75 ans

dpt		sam	dim	lun	mar	mer	jeu	ven
		26-juin	27-juin	28-juin	29-juin	30-juin	01-juil	02-juil
01	P _{Tot}	322	341	368	289	278	318	267
		→	→	→	→	→	→	⊖
	P _{>75}	38	29	33	48	39	38	44
07	P _{Tot}	240	240	210	220	211	211	143
		→	→	→	→	→	→	⊖
	P _{>75}	26	27	33	29	23	24	18
26	P _{Tot}	402	319	293	259	266	244	84
		→	→	→	↓	↓	↓	⊖
	P _{>75}	47	18	32	29	29	27	6
38	P _{Tot}	763	682	707	629	586	529	602
		→	→	→	→	→	→	⊖
	P _{>75}	89	65	84	83	86	77	93
42	P _{Tot}	677	663	748	586	580	620	269
		→	→	→	→	→	→	⊖
	P _{>75}	81	69	105	78	74	75	33
69	P _{Tot}	1359	1420	1501	1342	1275	1232	927
		→	→	→	→	↗	→	⊖
	P _{>75}	134	112	140	149	141	128	103
73	P _{Tot}	379	411	389	345	351	340	345
		→	→	→	→	→	→	→
	P _{>75}	43	57	51	37	44	48	59
74	P _{Tot}	731	720	751	666	648	657	358
		→	→	→	→	→	→	⊖
	P _{>75}	83	58	65	70	57	58	40
		→	→	→	→	→	→	⊖

Affaires traitées par les SAMU

A_{Tot} = nombre total d'affaires

dpt		sam	dim	lun	mar	mer	jeu	ven
		26-juin	27-juin	28-juin	29-juin	30-juin	01-juil	02-juil
01	A _{Tot}	452	538	227	246	226	249	265
		⊖	⊖	→	↗	→	→	→
07	A _{Tot}	⊖	⊖	⊖	⊖	147	186	180
		⊖	⊖	⊖	⊖	↗	↗	↗
26	A _{Tot}	350	336	175	161	209	193	215
		→	→	→	→	→	→	→
38	A _{Tot}	827	939	473	491	557	549	578
		→	→	→	→	↗	→	→
42	A _{Tot}	741	812	470	467	477	452	489
		→	→	→	→	→	→	→
69	A _{Tot}	1266	1276	873	892	967	1022	995
		→	→	→	→	→	→	→
73	A _{Tot}	334	433	231	232	251	253	299
		→	→	→	→	→	→	→
74	A _{Tot}	529	646	315	305	324	298	368
		→	→	→	→	→	→	→

Remerciements aux réseau Sentinelles, réseau GROG, associations SOS Médecins, aux services d'urgences et SAMU de Rhône-Alpes, aux DDASS, aux laboratoires, aux CNR-grippe ainsi qu'à l'ensemble des professionnels de santé qui participent à la surveillance.

Légende des tableaux :

↗ augmentation significative par rapport aux 3 semaines précédentes

→ stabilité par rapport aux 3 semaines précédentes

↓ diminution significative par rapport aux 3 semaines précédentes

⊖ données insuffisantes pour calculer la tendance

La région Rhône-Alpes compte 69 services d'urgence et 9 SAMU qui renseignent quotidiennement leur volume d'activité sur le serveur « Oural ».

Directrice de la publication :
Dr Françoise WEBER,
directrice générale de l'InVS

Rédaction et diffusion :
CIRE Rhône-Alpes
129, rue Servient
69 418 LYON Cedex 03
Tel : 04 72 34 31 15
Fax : 04 78 60 88 67
Mail :
ars-rhonealpes-cire-
alerte@ars.sante.fr